Apresentação Profissional

TERAPIA
COGNITIVO-COMPORTAMENTAL

CORENMT
151.974 ENF ESP.

Método HumanaMENTE

SAÚDE MENTAL IMPORTA

Elayne A Santos
ENFERMEIRA ESP. SAÚDE MENTAL
CONSULTORA DE BEM-ESTAR CORPORATIVO
COREN MT 151.974 ENF ESP. | CNPJ: 57.223.543/0001-95

NR-1
na prática

TERAPIA
COGNITIVO-COMPORTAMENTAL

PRAZER, ELAYNE AMORIM!

Sou Enfermeira Executiva com 17 anos de trajetória dedicada à gestão de saúde, destacando-me na liderança de equipes e na promoção da saúde mental no ambiente corporativo, com expertise de mais de 10 anos no sistema Unimed-MT.

Certificada pela FEBRACIS em Coaching Integral Sistêmico, sou o elo entre a conformidade técnica e o alto desempenho humano. Desenvolvo e implemento soluções comportamentais de alto impacto para elevar a performance das equipes, transformando a segurança do trabalho e a gestão de saúde em excelência operacional sustentável,
com iderança Estratégica em Saúde Mental e Comportamental.



+17 Anos de experiência

SAÚDE MENTAL É PRIORIDADE

Elayne A Santos

Especialidades

- Enfermeira da Saúde Mental
- Profissional Implementadora da NR-1
- Palestrante de Alta Performance em Saúde Mental
- Auditora em Gestão de Serviços de Saúde
- Segurança do Trabalho e Saúde da Família (APS)
- Estratégias cognitivas e comportamentais positivas
- Gestão Humanizada e Endomarketing

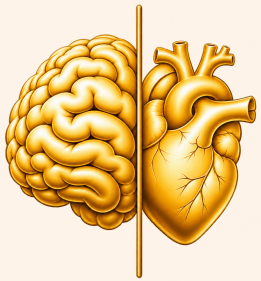

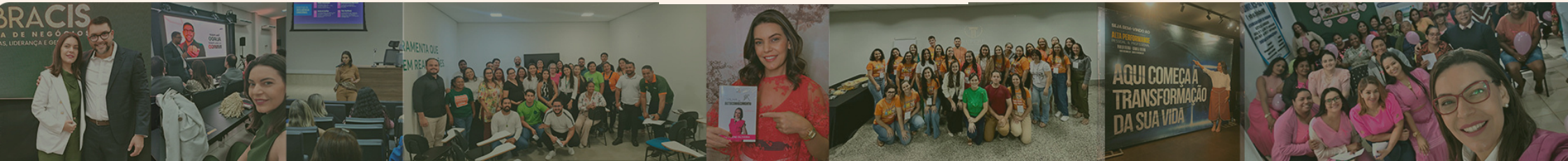

Qual importância da Implementação da NR-1 ?

A Lei 14.831, de 27 de março de 2024, visa proteger os direitos das pessoas com transtornos mentais, reformulando o modelo de assistência em saúde mental. Ela introduz o Certificado Empresa Promotora da Saúde Mental, concedido pelo governo federal às empresas que implementam práticas que favorecem a saúde mental e o bem-estar de seus colaboradores, enfatizando a seriedade no tratamento de questões de saúde mental.

BENEFICÍOS

- Conscientização os colaboradores no atendimento ao cliente,
- Aplicação de ferramentas pelos colaboradores para aumento de Autoconhecimento.
- Melhoria da autorresponsabilidade, autoestima e autoconfiança;
- Gerenciamento das emoções;
- Melhora significativa no desempenho profissional, clareza de objetivos e valores.
- Incentivo à interação saudável no ambiente de trabalho com uma comunicação integrativa.

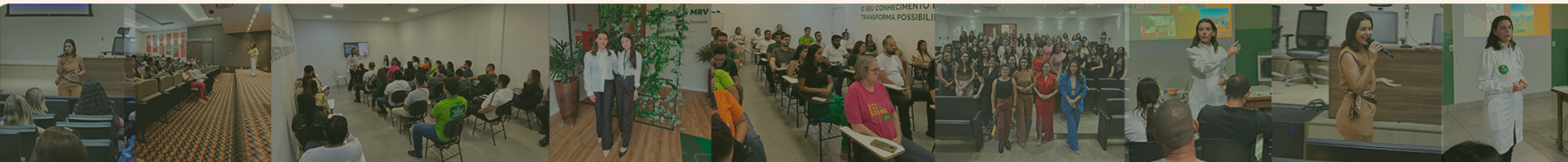

Método HumanaMENTE

Toda organização é feita de pessoas. E cada pessoa traz uma história.

Fortalecer a saúde mental corporativa e as relações entre líderes, equipes e colaboradores por meio de competências emocionais e comportamentais aplicadas ao cotidiano do trabalho.

Para empresas, instituições de saúde, equipes e lideranças que buscam ambientes mais saudáveis, conscientes e humanos.





Entregas que Fazem a Diferença

- ENGAJAMENTO E BEM-ESTAR CORPORATIVO
- COMPETÊNCIAS SOCIOEMOCIONAIS (SOFT SKILLS E HARD SKILLS)
- EDUCAÇÃO EMOCIONAL E COMUNICAÇÃO ASSERTIVA
- ÉTICA, POSTURA E EQUILÍBRIO PROFISSIONAL
- LIDERANÇA HUMANIZADA E CLIMA ORGANIZACIONAL
- TREINAMENTOS E WORKSHOPS PERSONALIZADOS

Elayne A Santos

[redacted] Método HumanaMENTE

Público Alvo

EMPRESAS E INSTITUIÇÕES DE SAÚDE

GESTORES DE EQUIPE COORDENADORES E LÍDERES

PROFISSIONAIS EM CARGOS TÉCNICOS E ADMINISTRATIVOS

Os encontros aproximam inteligência emocional e educação socioemocional de situações reais do trabalho, com reflexões e dinâmicas adaptadas a cada equipe. Palestras, treinamentos e workshops personalizados para aproximar conhecimento e cotidiano profissional.









Parceiros de Transform(AÇÃO)!







Municípios

Cuiabá

Poconé

Chapada dos Guimarães

Campo Verde

Ipiranga do Norte

Primavera do Leste

Porto dos Gaúchos



FALE COMIGO

Elayne A Santos

ENFERMEIRA ESP. SAÚDE MENTAL

CONSULTORA DE BEM-ESTAR CORPORATIVO

COREN MT 151.974 ENF ESP. | CNPJ: 57.223.543/0001-95

NR-1 na prática

elaynemorim.coach